ΜΕΤΑΠΤΥΧΙΑΚΑ

ΣΕ ΠΑΝΕΠΙΣΤΗΜΙΑ ΤΗΣ ΑΓΓΛΙΑΣ, ΗΠΑ, ΕΥΡΩΠΗΣ & ΕΛΛΑΔΑΣ

GMAT

TOEFL

IELTS

GRE

Απόλυτη Εξειδίκευση από το 1991

ΠΡΟΕΤΟΙΜΑΣΙΑ ΓΙΑ ΔΙΕΘΝΗ TESTS

Τηλ.: (2310) 240-394 (Θεσσαλονίκη)

Τηλ.: (210) 748-8131 (Αθήνα)

NETWORK

"Το Μεγαλύτερο Κέντρο στην Ελλάδα για Προετοιμασία Μεταπτυχιακών Σπουδών"

Η Ακαδημαϊκή Ομάδα του **NETWORK** γνωρίζει καλά όλα τα **Tricks** και τα **Μυστικά** της νέας δομής του **GMAT**, του **TOEFL**, του **GRE** και του **IELTS** και τα μοιράζεται μαζί σας.

ΑΘΗΝΑ - ΘΕΣΣΑΛΟΝΙΚΗ

www.network.gr

GMAT TOEFL IELTS GRE

Απόλυτη Εξειδίκευση από το 1991

ΟΙ ΥΠΗΡΕΣΙΕΣ ΤΟΥ NETWORK - ΠΡΟΕΤΟΙΜΑΣΙΑ ΓΙΑ ΔΙΕΘΝΕΙΣ ΕΞΕΤΑΣΕΙΣ

Οι εξετάσεις των **Internet Based / Computer Based Tests**
γίνονται οποιαδήποτε μέρα επιλέξετε με ραντεβού που σας κλείνει το **NETWORK** χωρίς επιβάρυνση.

GMAT (8 weeks)

Εξετάσεις μέσω υπολογιστή, απαιτούμενες από τα Πανεπιστήμια που προσφέρουν Μεταπτυχιακές Σπουδές Business, Management, Finance, Marketing, MBA, MSc, MA.

Οι εξετάσεις GMAT αποτελούνται από τα εξής μέρη:
a) Quantitative (Mathematics - Arithmetic), b) Verbal (English Language), c) Analytical Writing Assessment (1 έκθεση), d) Integrated Reasoning (Τεστ Λογικής)

TOEFL (4 weeks)

Διεθνείς εξετάσεις αντίληψης και χρήσης της Αγγλικής γλώσσας για Εισαγωγή σε Αγγλόφωνα Πανεπιστήμια για 1° Πτυχίο ή Μεταπτυχιακά.

Δίνονται μέσω υπολογιστή και περιέχουν Listening, Speaking, Reading Comprehension, Writing.

Το πρόγραμμα προετοιμασίας αφορά υποψηφίους επιπέδου Αγγλικών Advanced ή Proficiency

GRE (8 weeks)

Εξετάσεις για υποψηφίους Μεταπτυχιακών Σπουδών σε όλους τους τομείς όπως Θετικές, Θεωρητικές ή Κοινωνικές Επιστήμες, Οικονομικά κλπ. εκτός από Business και Management.

Το GRE αποτελείται από 3 μέρη:
a) Verbal, b) Quantitative, c) Analytical Writing Assessment

Παρέχεται υποστήριξη και στα "Subject Tests".

IELTS (8 weeks - Total Course) (4 weeks - Power Course)

Διεθνείς εξετάσεις στην Αγγλική γλώσσα, γραπτά και προφορικά, που αφορούν στην Εισαγωγή υποψηφίων σε Αγγλόφωνα Πανεπιστήμια για 1° Πτυχίο ή Μεταπτυχιακά.

Οι υποψήφιοι εξετάζονται στα:
Listening, Reading Comprehension, Writing, Speaking.

- **Total Course**: Πρόγραμμα προετοιμασίας για υποψηφίους που κατέχουν επίπεδο Αγγλικών Lower
- **Power Course:** Πρόγραμμα προετοιμασίας για υποψηφίους επιπέδου Αγγλικών Advanced ή Proficiency

ΓΙΑΤΙ ΝΑ ΕΠΙΛΕΞΩ ΤΟ NETWORK

- Προετοιμασία με **αυθεντικά tests** κάθε εβδομάδα, **internet based, computer based** και **paper based**.
- **Ειδικές τεχνικές** που αποσκοπούν στη σταδιακή βελτίωση των υποψηφίων.
- Ειδική **στρατηγική** αντιμετώπισης των tests βασισμένη στην Ελληνική ιδιοσυγκρασία για μεγιστοποίηση της απόδοσής σας.
- Καθηγητές & υποψήφιοι είναι αφοσιωμένοι στον κοινό τους στόχο που δεν είναι απλώς μια καλή απόδοση αλλά το **"Maximum Score"**.
- **Επαναστατική μέθοδος διδασκαλίας:** Σας προσφέρουμε σε πραγματικό χρόνο την αποκάλυψη κάθε γκρίζου σημείου η trick που τυχόν κρύβει κάθε τεστ, εξασφαλίζοντάς σας το **απόλυτο συγκριτικό πλεονέκτημα**

Επίσημο Εξεταστικό Κέντρο TOEFL

FREE CONSULTING

Σε όλους τους σπουδαστές μας προσφέρουμε ΔΩΡΕΑΝ εξειδικευμένη συμβουλευτική για επιλογή Μεταπτυχιακών προγραμμάτων και γενικά για θέματα σπουδών σε Πανεπιστήμια Ελλάδας, Ευρώπης, Βρετανίας και Αμερικής.

Καθοδηγούμε τους μαθητές μας στη:

- Σύνταξη του **βιογραφικού σημειώματος** (CV)
- Σωστή συγγραφή των **εκθέσεων επιδιώξεων** (Personal Statements)
- Διαχείριση της **συνέντευξης** που τυχόν απαιτηθεί απο ορισμένα Πανεπιστήμια

ΑΛΛΕΣ ΕΞΕΙΔΙΚΕΥΜΕΝΕΣ ΣΧΟΛΕΣ ΤΟΥ ΟΜΙΛΟΥ NETWORK

Full Service
Αιτήσεις για Μεταπτυχιακά
Εγγύηση Εισαγωγής
www.fullservice.gr

Επίσημο Μεταφραστικό Κέντρο
Αγγλικά ↔ Ελληνικά
www.englishtranslations.gr

4W - Pr
ECDL, G
Web Desig
www.w
www.pro

ΜΕΣΟΙ ΟΡΟΙ ΣΠΟΥΔΑΣΤΩΝ ΜΑΣ

TOEFL 103+ | **GMAT 650** | **IELTS 6.9+** | **GRE 320 (Q:158 , V:162)**

JOIN THE TOP 1% CLUB

ΜΕ ΤΗΝ ΕΓΓΡΑΦΗ ΣΑΣ ΕΞΑΣΦΑΛΙΖΕΤΕ

1. Κορυφαία **scores**, γεγονός που επιβεβαιώνεται από τις επιτυχίες των σπουδαστών μας.
2. Συμμετοχή σε "κλειστά" τμήματα, δεδομένου ότι το **NETWORK** είναι η μοναδική σχολή στην Ελλάδα που ακολουθεί "**Quality Protocol**" με μέσο όρο **9 άτομα** .
3. Διδασκαλία από **εξειδικευμένους** καθηγητές με πολυετή εμπειρία στους συγκεκριμένους τομείς.
4. Σύγχρονα & πλήρως ενημερωμένα **state-of-the-art Computer Labs** για εξάσκηση στα Internet Based & Computer Based Tests.
5. Όλα τα απαραίτητα **βιβλία** δωρεάν.
6. Καθοδήγηση από τους καθηγητές μας για συστηματικοποίηση της μελέτης σας και αφομοίωση της ύλης, καθώς και παρακολούθηση των επιδόσεών σας, μέσω ατομικής **κάρτας επιδόσεων**.
7. Πλήρη **υποστήριξη** για τις **Αιτήσεις** σας προς τα Πανεπιστήμια με την extra υπηρεσία **Full Service**.
8. **Λίστες κατάταξης** των Πανεπιστημίων γενικά και ανά Ειδικότητα σπουδών, **πληροφόρηση** για τα Πανεπιστήμια, τις ειδικότητες που παρέχουν, το Ακαδημαϊκό τους επίπεδο, το κόστος σπουδών και την αναγνώριση του Πτυχίου τους στην **Αγορά Εργασίας**.
9. Εξατομικευμένη **φροντίδα** σε κάθε στάδιο της προετοιμασίας σας.
10. Άψογοι, μοντέρνοι χώροι για διδασκαλία αλλά και διάλειμμα, με δωρεάν πρόσβαση στο Internet.
11. **Υποτροφίες** NETWORK (ρωτήστε μας)

full service
www.fullservice.gr

ΑΙΤΗΣΕΙΣ ΓΙΑ ΜΕΤΑΠΤΥΧΙΑΚΑ

ΥΠΗΡΕΣΙΑ FULL SERVICE

Αναλαμβάνουμε ΟΛΕΣ τις διαδικασίες επικοινωνίας με Πανεπιστήμια και συμπλήρωσης των αιτήσεών σας και σας εξασφαλίζουμε Θέση σε Μεταπτυχιακά Προγράμματα

ΜΕ ΕΓΓΥΗΣΗ ΕΙΣΑΓΩΓΗΣ

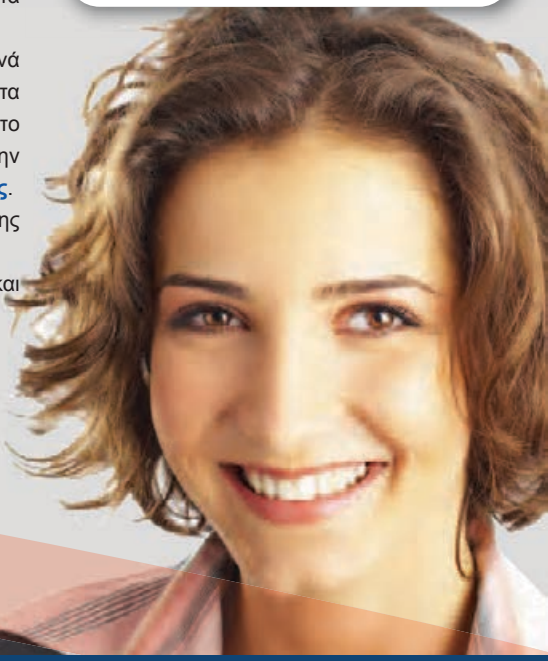

Για κρατήσεις θέσεων ή πληροφορίες:
(210) 748-8131 (Αθήνα)
(2310) 240-394 (Θεσσαλονίκη)

www.network.gr

oGrafix
Graphics
n, 3Ds Max
www.gr
grafix.gr

Abbey College
Εξειδικευμένο Κολλέγιο για
Αγγλικά στην Αγγλία
www.abbeycollege.gr

Σπουδές στην Αγγλία
Προετοιμασία για Bachelor
Foundation Courses
www.networkfoundation.gr

NETWORK
ΕΡΓΑΣΤΗΡΙΑ ΕΛΕΥΘΕΡΩΝ ΣΠΟΥΔΩΝ

NETWORK
ΕΡΓΑΣΤΗΡΙΑ ΕΛΕΥΘΕΡΩΝ ΣΠΟΥΔΩΝ

ΒΑΣ. ΣΟΦΙΑΣ 84
115 28 ΑΘΗΝΑ
ΤΗΛ.: (210) 7488-131
athens@network.gr

Π. ΜΕΛΑ 18 & ΤΣΙΜΙΣΚΗ
546 22 ΘΕΣΣΑΛΟΝΙΙΚΗ
ΤΗΛ.: (2310) 240-394
salonica@network.gr

ΑΘΗΝΑ (Έναντι Μεγ. Μουσικής)

Εύκολη Πρόσβαση: ● Μετρό: (140μ.) Στάση Μέγαρο Μουσικής ● Λεωφορεία: (30μ) 408,419, 450, 550, 601,603, Α5,Γ5, Χ14 ● Τρόλλεϋ: (50μ) 3, 8, 13

3 Parking για Σπουδαστές & Επισκέπτες: ● Κερασούντος 3 & Αλμωπίας (90μ) ● Μιχαλακοπούλου 101 & Ξενίας 7 (130μ) ● Μιχαλακοπούλου 59 (180μ)

JOIN THE TOP 1% CLUB

Υποδομή για όλους τους Σπουδαστές μας:
Wireless Free Internet (Hot Spot) ● netCAFE - Χώρος Επικοινωνίας & Ψυχαγωγίας

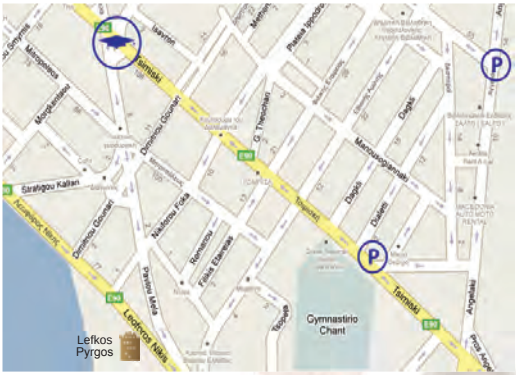

ΘΕΣΣΑΛΟΝΙΚΗ (στη Διαγώνιο)

Εύκολη Πρόσβαση: ● Λεωφορεία: από Τσιμισκή 3, 5, 6, 33, 39, 58, 78
Λεωφορεία: από Παύλου Μελά 15,16

Parking για Σπουδαστές & Επισκέπτες:
● Central Parking: Ν. Γερμανού 1 (Πλησίον ΧΑΝΘ) ● Parking ΔΕΘ οδού Αγγελάκη (Πλησίον ΕΡΤ3)

Αιτήσεις για Μεταπτυχιακά
www.fullservice.gr

Σπουδές ΑΕΙ στην Αγγλία
www.networkfoundation.gr

ΑΣΟΕΕ 1920 · LSE · INSEAD · ΕΜΠ · WARWICK · University of Strathclyde · Manchester Business School · University of Piraeus · Harvard · University of Macedonia · Cardiff University · City University · ie Instituto de Empresa · ALBA Business unusual